

Übersicht WinKeys

Aufbau

Mit der Applikation WINKEYS können verschiedene Zutritts-elemente (nicht nur mechanische Schlüssel und elektronische Badges) verwaltet werden. Grundsätzlich werden diese Zutritts-elemente Personen (Private, Mitarbeiter des eigenen oder eines anderen Unternehmens) ausgeliehen.

Die Zutritts-elemente berechtigen zum Zutritt in ein Objekt (Gebäude, Tresore, Mobiliar, Fahrbares) . Ein Objekt hat mindestens eine Schliessung (Zylinder, Badgeleser, Nummern- oder Kombinationsschloss, Passwort), welche den Zutritt regelt. Mehrere Schliessungen werden in einen Schliessplan zusammengefasst. Der Schliessplan kann auch zeitlich aktiv sein. Dazu werden auch Zeitpläne verwaltet und können dem Schliessplan zugewiesen werden.

Versionen

Die Applikation WINKEYS ist als lokale Einzelplatzversion oder als netzwerkfähige Mehrplatzversion erhältlich. Je nach Einsatzgebiet benötigen Sie die entsprechende Version. Die netzwerkfähige Version benötigt eine zentrale SQL-Datenbank in der die Daten gespeichert sind.

Ansicht

Die Applikation WINKEYS ist als Programm ohne viele Fenster realisiert worden. Die einzelnen Ansichten können aus den rechts angeordneten Register ausgewählt werden, wobei in der linken Übersichtsliste die aktuellen Daten hierarchisch angezeigt werden. In dieser Liste kann man in den Daten navigieren. Die Details zum aktuellen Eintrag werden in der rechten Seite angezeigt. Dort kann man den aktuellen Eintrag bearbeiten, löschen oder einen neuen Eintrag erstellen.

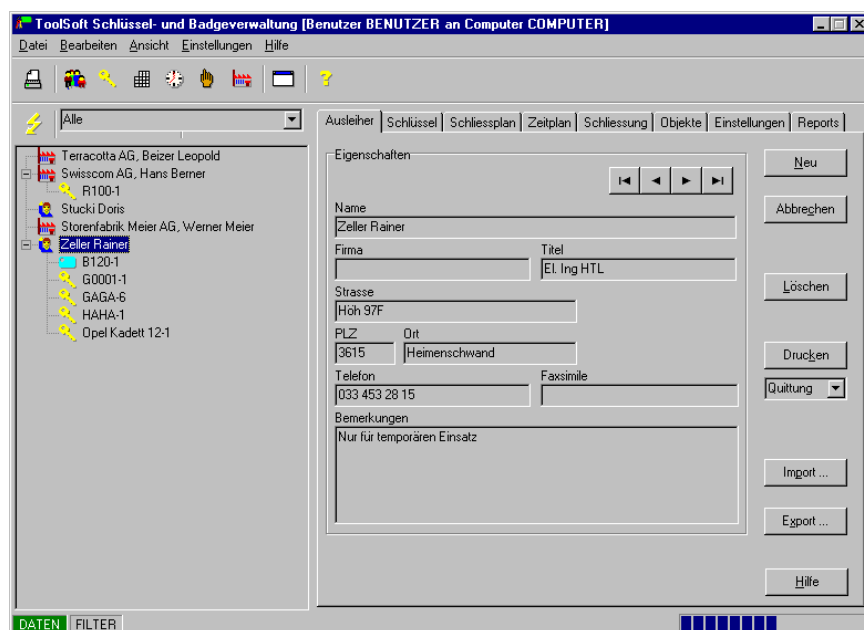

Filter

Die angezeigten Daten können über Filter selektiert werden. Das Resultat des angewendeten Filters wird sofort in der linken Übersichtsliste angezeigt.

Bildschirmfotos

Damit Sie sich selber ein Bild machen können, sind nachfolgend die wichtigsten Ansichten der Applikation WINKEYS aufgeführt.

Die Liste der Ausleiher:

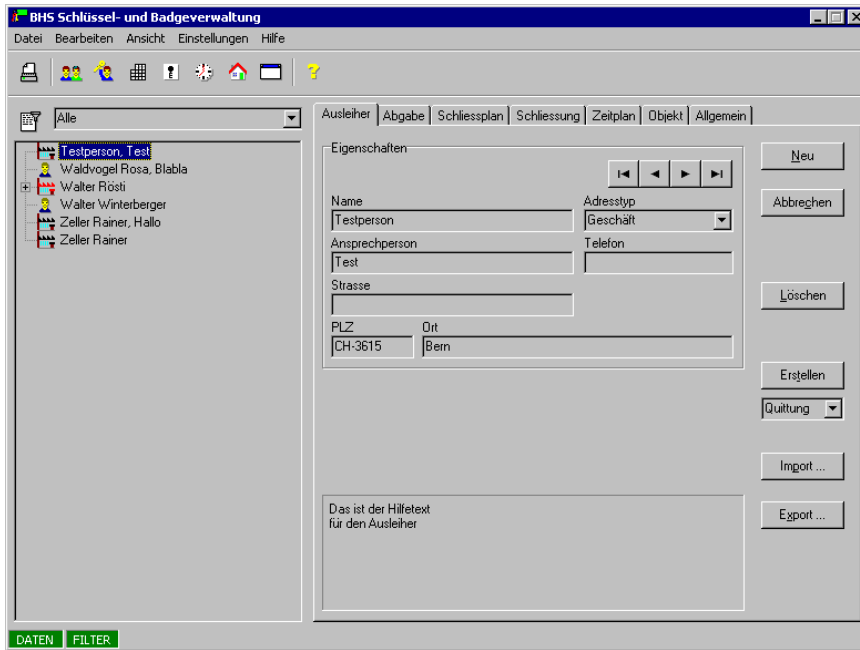

Die Liste der Schlüssel:

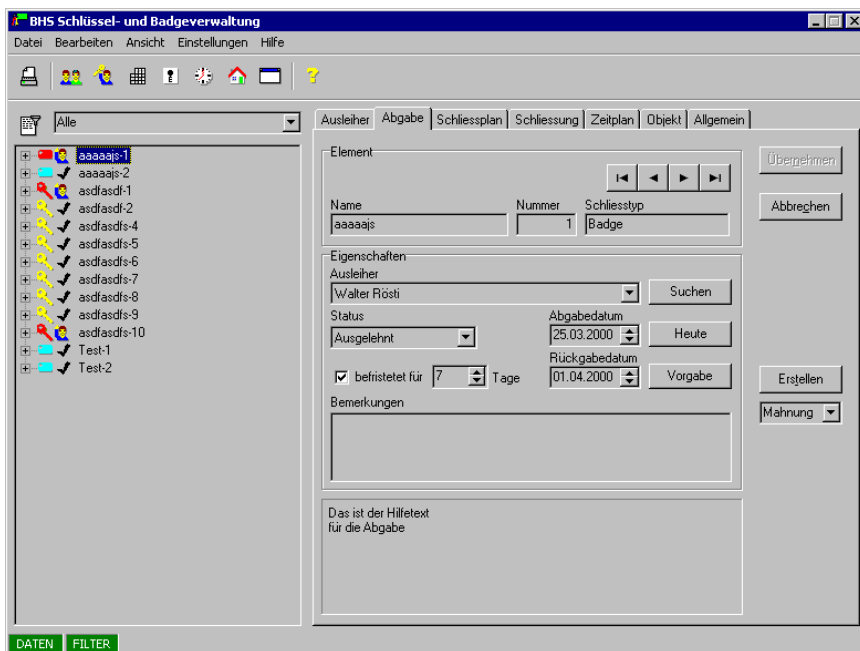

Die Liste der Schliesspläne:

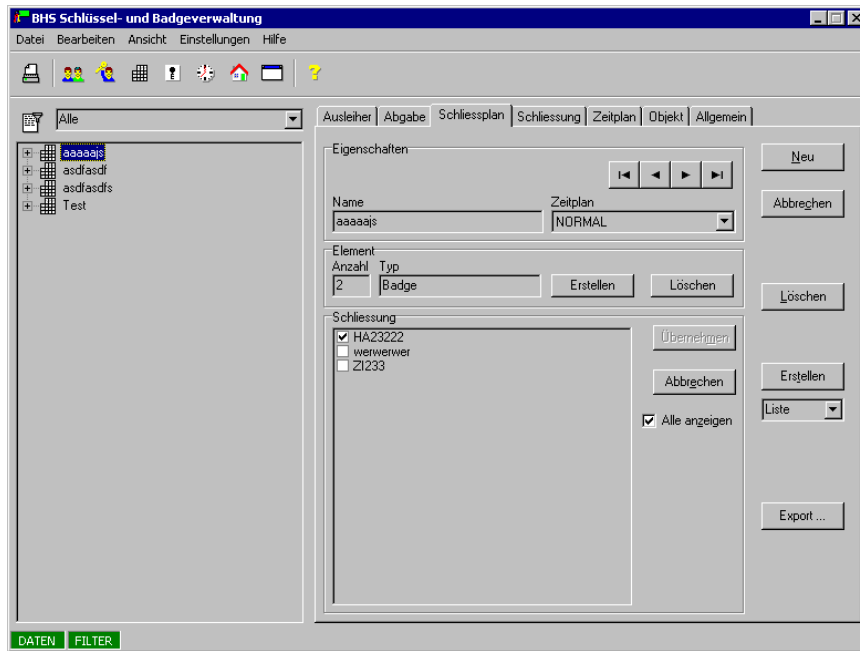

Die Liste der Zeitpläne:

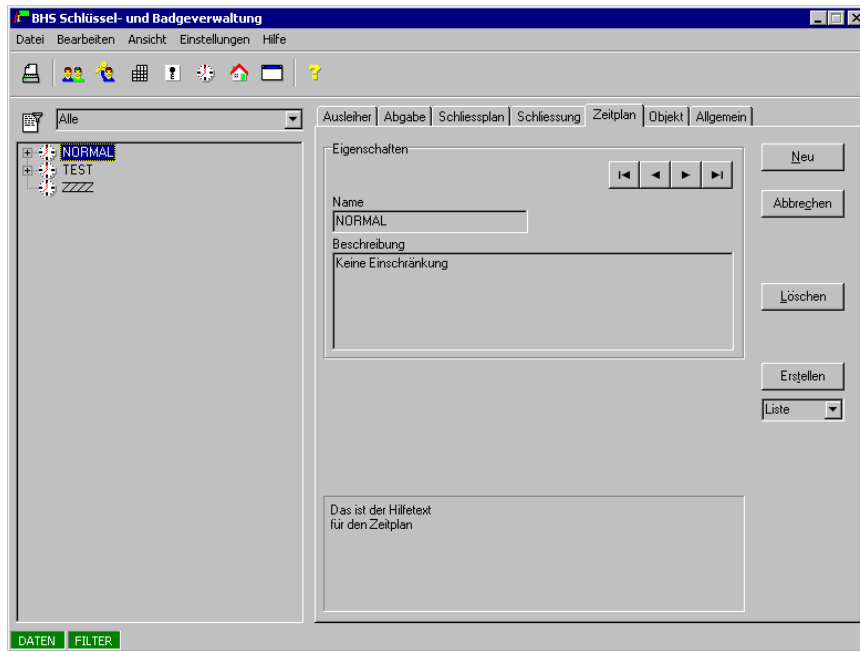

Die Liste der Schliessungen:

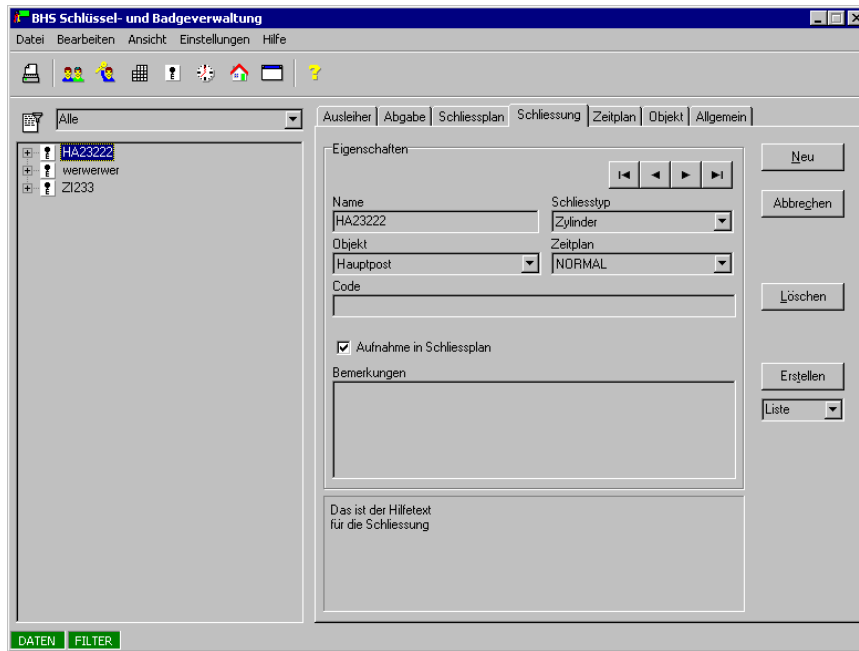

Die Liste der Objekte:

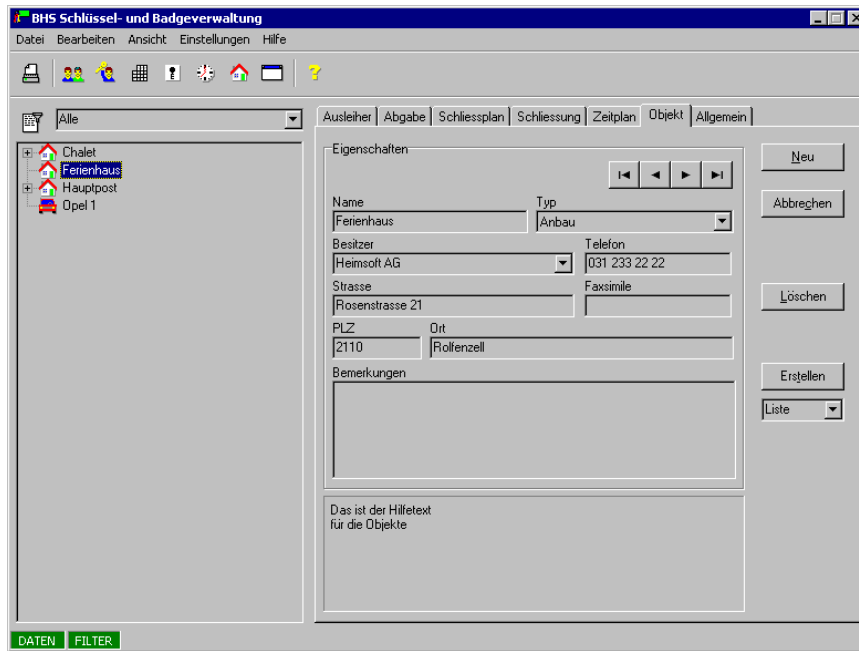

Die Liste der Objekte gefiltert nach Gebäuden:

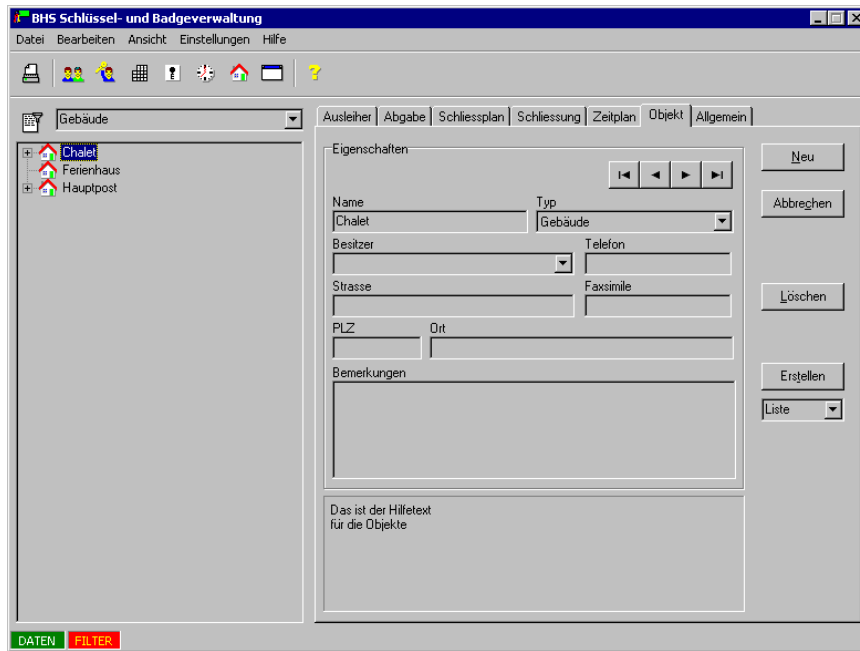

Voraussetzungen Einzelplatzversion

Damit die Applikation WinKeys betrieben werden kann, müssen folgende Voraussetzungen abgedeckt werden:

- Benutzerrechner
 - Rechner: CPU Intel Pentium 133MHz, RAM 64Mbyte, HD 20Mbyte frei
 - Betriebssystem: MS-Windows 98 oder MS-Windows NT 4.0 WS SP3 oder neuer
 - Datenbank: MDAC V2.5 oder neuer
 - Grafik: Grafik 1024x768 Pixel, 256 Farben
 - Eingabe: Tastatur, Maus
 - Ausgabe: Drucker

Voraussetzungen Netzwerkversion

Damit die Applikation WinKeys betrieben werden kann, müssen folgende Voraussetzungen abgedeckt werden:

- Benutzerrechner
 - Rechner: CPU Intel Pentium 133MHz, RAM 64Mbyte, HD 20Mbyte frei
 - Betriebssystem: MS-Windows 98 oder MS-Windows NT 4.0 WS SP3 oder neuer
 - Datenbank: Interbase SQL Server Client Lizenz, ODBC Treiber MS SQL-Server
 - Grafik: Grafik 1024x768 Pixel, 256 Farben
 - Eingabe: Tastatur, Maus
 - Ausgabe: Drucker
 - Netzwerk: TCP/IP

- Serverrechner
 - Rechner: CPU Intel Pentium II 200MHz, RAM 128Mbyte, HD 300Mbyte frei
 - Betriebssystem: MS-Windows 98 oder MS-Windows NT 4.0 WS SP3 oder neuer
 - Datenbank: Interbase SQL Server
 - Grafik: Grafik 1024x768 Pixel, 256 Farben
 - Eingabe: Tastatur, Maus
 - Netzwerk: TCP/IP