

# Beschreibung WinAdress Intranet

## Einleitung

Die Applikation WinMobi deckt die verschiedenen Anforderungen rund um die Publikation von Informationen für Kunden ab. Die Applikation WinMobi ist die Implementation eines Prozesses in Software. Dabei wird die Eingabe der nötigen Angaben durch Vorgabetexte und Suchtexte unterstützt. Durch den Gebrauch von Vorgabetexten ist ebenfalls die automatische Sprachübersetzung möglich. Die Publikation der Dokumente basiert auf Vorlagen welche auf die verschiedensten Medien wie Faxsimile, Exchange Mail, Exchange Public Folder und Intranet verteilt werden.

Das Modul MobiAdrIntra wird in den folgenden Seiten näher beschrieben. Dieses Modul wurde speziell für die ALL WIRELESS AG entwickelt, damit diese ihre TELEPAGE-Kunden besser verwalten kann.

## Active Server Pages

Die Ansicht des Benutzermoduls MobiAdrIntra der Applikation WinMobi sieht in der Übersicht folgendermassen aus:

NEW	EDIT	DEL	Name	Ort	Kontakt	Telefon	Fax
<input type="checkbox"/>	<input type="checkbox"/>	<input type="checkbox"/>	neuer Eintrag erstellen				
<input checked="" type="checkbox"/>	<input type="checkbox"/>	<input type="checkbox"/>	Alarmstelle Roche AG	Sisseln	Berger		062 866 30 96
<input checked="" type="checkbox"/>	<input type="checkbox"/>	<input type="checkbox"/>	Ciba-Geigy Mönchwil AG	Mönchwil AG			062 873 39 59
<input checked="" type="checkbox"/>	<input type="checkbox"/>	<input type="checkbox"/>	Feuerwehr Füllbach	Füllbach			062 745 73 63
<input checked="" type="checkbox"/>	<input type="checkbox"/>	<input type="checkbox"/>	Feuerwehr Mägenwil	Mägenwil			056 466 66 95
<input checked="" type="checkbox"/>	<input type="checkbox"/>	<input type="checkbox"/>	Feuerwehr Ochlenberg	Ochlenberg			031 634 42 52
<input checked="" type="checkbox"/>	<input type="checkbox"/>	<input type="checkbox"/>	Feuerwehr Trimbach	Trimbach			062 206 13 44
<input checked="" type="checkbox"/>	<input type="checkbox"/>	<input type="checkbox"/>	Feuerwehralarmstelle Birr	Birr			056 466 66 95
<input checked="" type="checkbox"/>	<input type="checkbox"/>	<input type="checkbox"/>	Industrielle Betriebe Wohlen	Wohlen			056 622 79 04
<input checked="" type="checkbox"/>	<input type="checkbox"/>	<input type="checkbox"/>	Kantonsspital Basel				061 265 26 50
<input checked="" type="checkbox"/>	<input type="checkbox"/>	<input type="checkbox"/>	Kantonsspital Bruderholz				061 421 01 01
<input checked="" type="checkbox"/>	<input type="checkbox"/>	<input type="checkbox"/>	Klinik im Schachen	Aarau	Bertschmann		062 822 57 65
<input checked="" type="checkbox"/>	<input type="checkbox"/>	<input type="checkbox"/>	Mibelle AG	Bluchs AG			062 836 13 13
<input checked="" type="checkbox"/>	<input type="checkbox"/>	<input type="checkbox"/>	Sandoz Pharma, Alarmzentrale				061 324 80 01
<input checked="" type="checkbox"/>	<input type="checkbox"/>	<input type="checkbox"/>	Stadtpolizei Zofingen	Zofingen			062 745 73 63
<input checked="" type="checkbox"/>	<input type="checkbox"/>	<input type="checkbox"/>	Swisscom Dispatching CS-HD-01	Lausanne 22	M Cachemaille		021 344 42 38
<input checked="" type="checkbox"/>	<input type="checkbox"/>	<input type="checkbox"/>	Wehrdienstkommando	Herzogenbuchsee	Beer		031 634 42 52
<input checked="" type="checkbox"/>	<input type="checkbox"/>	<input type="checkbox"/>	Kantonsspital Aarau	Aarau	Fr. Y. Arcari		062 838 69 66
<input checked="" type="checkbox"/>	<input type="checkbox"/>	<input type="checkbox"/>	Police cantonale	Fribourg	Jungo		026 466 21 82
<input checked="" type="checkbox"/>	<input type="checkbox"/>	<input type="checkbox"/>	Reuters Helpdesk				01 631 78 47

## Aufbau

Das Intranet Benutzermodul MobiAdrIntra besteht aus folgenden Active Server Page Dateien.

- Identifikation LOGIN.ASP
- Listenanzeige CUSTOMERS.ASP
- Detailanzeige CUSTOMER.ASP
- Definitionen DEF.ASP

Diese Dateien müssen sich in einem Verzeichnis des Intranetservers befinden auf das jeder Benutzer des Intranets Rechte zum Lesen und Ausführen besitzt. Nach dem ersten Aufruf dieser Servererweiterungen bleiben diese im Arbeitsspeicher des Intranetservers bis dieser gestoppt wird.

## Aufruf der Seiten

Das Intranet Benutzermodul MobiAdrIntra wird durch den Aufruf der Identifikationsseite gestartet. Wird als erstes eine andere Seite aufgerufen, wird automatisch zur Identifikationsseite verzweigt.

- Identifikationsseite  
Sie müssen sich zuerst identifizieren mit Benutzernamen und Passwort  
Beispiel:  
<http://www.toolsoft.ch/alarms/login.asp>

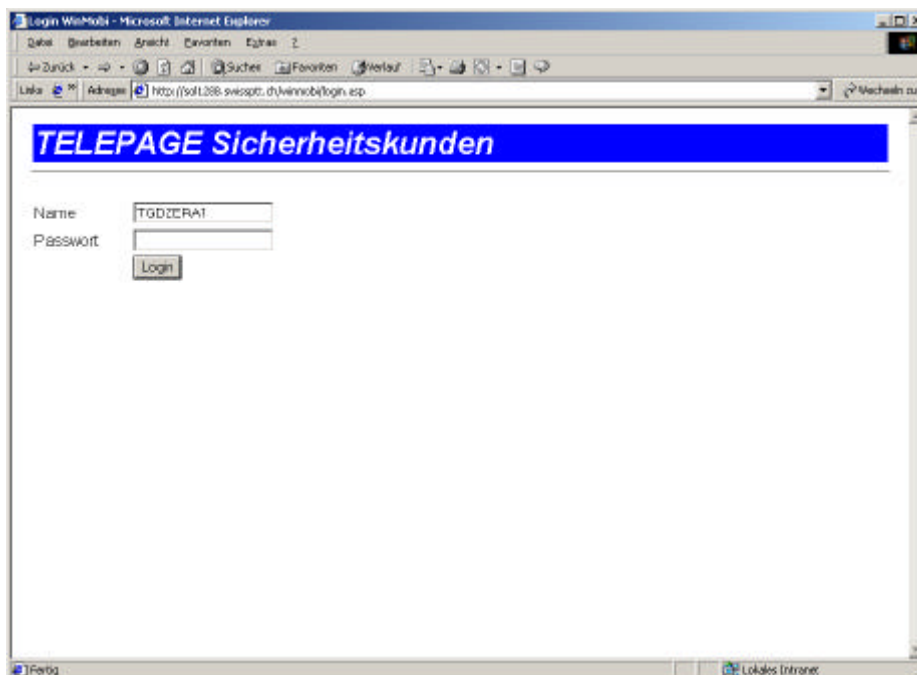

Geben sie ihren Benutzernamen (z.B. TGDWERT) und das Passwort (z.B. telepage) ein. Nach erfolgter erfolgreicher Identifikation wird ihnen die Kundenliste angezeigt.

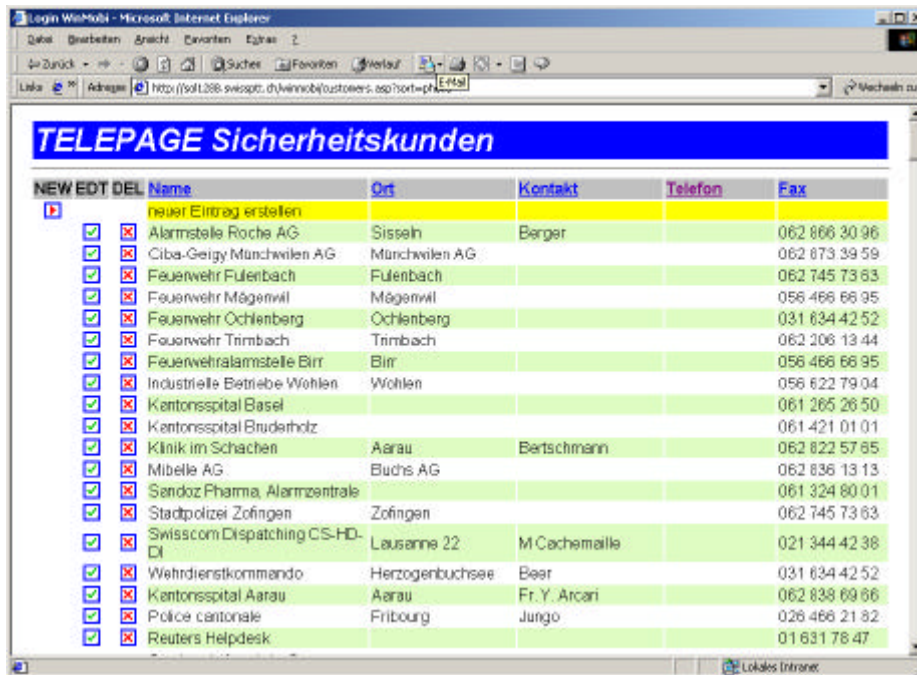

In der Kundenliste können sie neue Kunden aufnehmen (NEW), bestehende mutieren (EDIT) oder löschen (DEL). Drücken sie dabei mit der Maus auf das Zeichen auf der Zeile welche sie bearbeiten möchten.

Dabei wird ihnen immer die Detailseite zur Eingabe oder Bestätigung angezeigt:

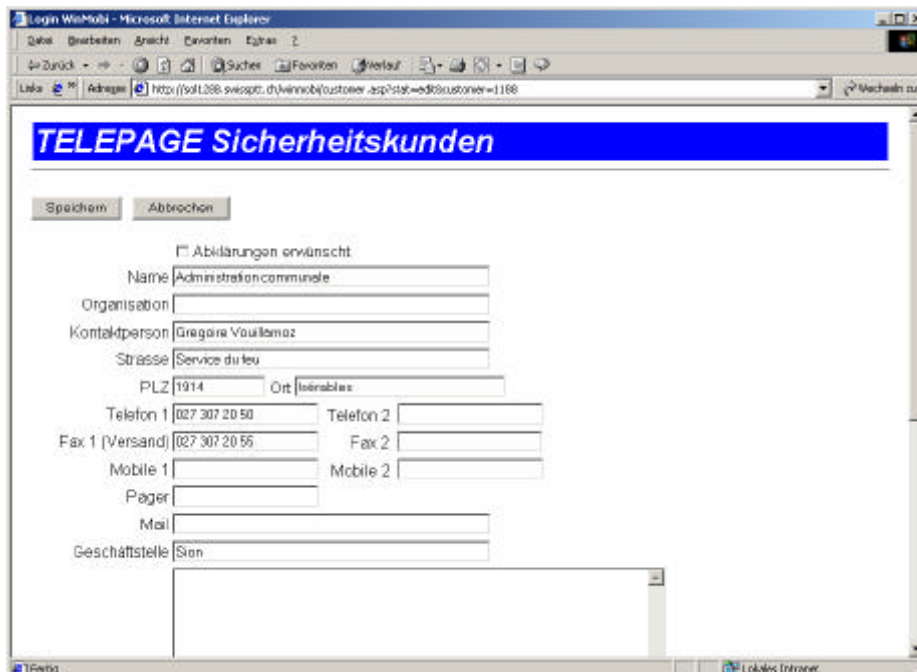

**Voraussetzungen**

Damit das Modul MobiAdrlntra der Applikation WinMobi betrieben werden kann, müssen neben den bereits beschriebenen Anforderungen für die Applikation WinMobi folgende Voraussetzungen abgedeckt werden:

- Intranetserver
  - Rechner: CPU Intel Pentium II 200MHz, RAM 128Mbyte, HD 300Mbyte frei
  - Betriebssystem: MS-Windows NT 4.0 Server, Servicepack 3 oder grösser
  - Intranet: MS-IIS Server 3.0 oder höher
  - Grafik: Grafik 1024x768 Pixel, 256 Farben
  - Eingabe: Tastatur, Maus
  - Netzwerk: TCP/IP