

Übersicht BizCare

Aufbau

Die Applikation BIZCARE unterstützt verschiedene Arbeiten im Pflegebereich, damit die effektiv erbrachten Leistungen verrechnet werden können. Die Applikation hilft zudem in den weiteren Bereichen der Planung (Arbeiten, Medikamente, Material), der Ausführung (Arbeiten, Abgabe) und der Verwaltung der Informationen (Werte, Personen, Kontakte, Einstufungen) rund um die Bewohner. Alle Informationen werden in mehreren praxisgerechten Reports zusammengestellt und in MS-Word oder MS-Excel dargestellt. Einzelne Informationen sind zur besseren Lesbarkeit als Grafik verfügbar. Damit die Daten immer aktuell sind, werden die Informationen neben den stationären Geräten ebenfalls auf den mobilen Geräten des Pflegepersonals an Ort und Stelle angezeigt. Wichtige Eingaben können so vom Pflegepersonal sofort nachgetragen und kontrolliert werden. Da alle Beteiligten die gleiche Datenbasis benutzen sind die Daten jederzeit aktuell.

Versionen

Die Applikation BIZCARE ist als lokale Einzelplatzversion mit einzelnen mobilen Geräten oder als netzwerkfähige Mehrplatzversion mit mehreren mobilen Geräten erhältlich. Je nach Einsatzgebiet benötigen Sie die entsprechende Version. Für die mobilen Geräte wird neben den zusätzlichen mobilen Endgeräten ein Intranet-Server und eine Wireless Infrastruktur benötigt. Die netzwerkfähige Version benötigt für die Speicherung der Daten einen zentralen SQL-Datenbank Server.

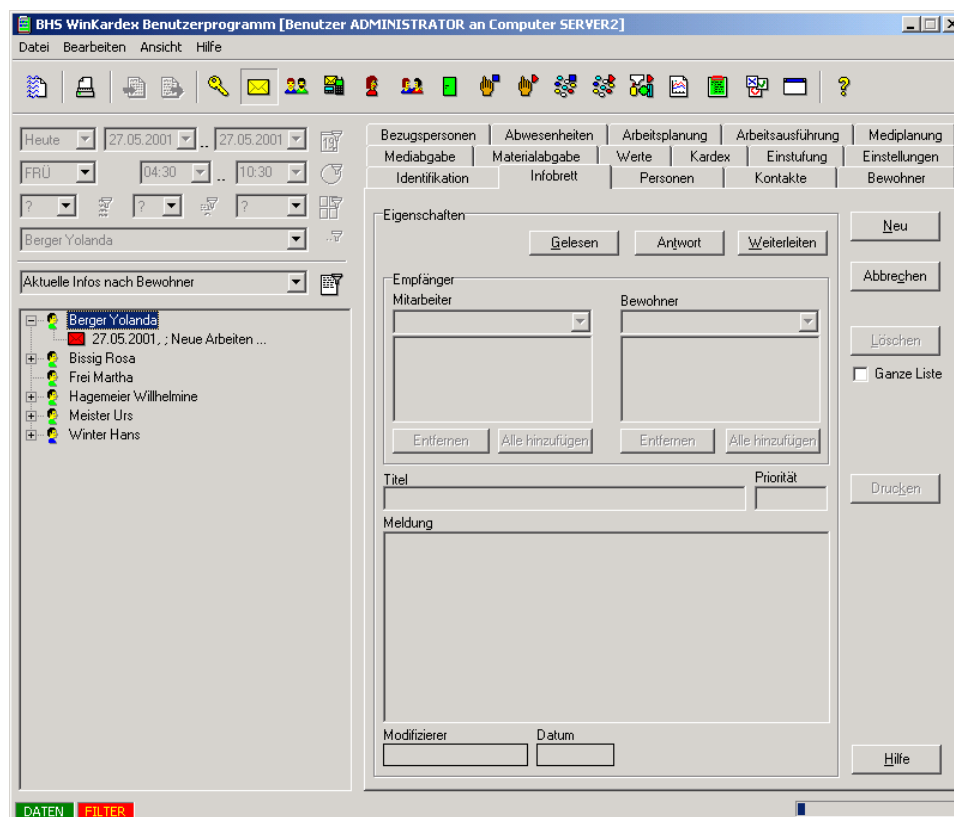

Ansicht

Die Applikation BIZCARE ist als Programm mit wenigen zusätzlichen Fenster realisiert worden. Die einzelnen Ansichten können aus den rechts angeordneten Register oder oben aus der Werkzeugleiste ausgewählt werden, wobei in der linken Übersichtsliste die aktuellen Daten hierarchisch im aktuellen Status angezeigt werden. In dieser Liste kann man in den Daten navigieren und die Einträge ein- und ausklappen. Die Details zum aktuellen Eintrag werden in der rechten Seite angezeigt. Dort kann man den aktuellen Eintrag bearbeiten, löschen oder einen neuen Eintrag erstellen.

Filter

Die angezeigten Daten können über Filter im linken oberen Bereich selektiert werden. Die Darstellungsart lässt sich aus der Listbox unter dem Filter auswählen. Das Resultat des angewendeten Filters wird sofort in der linken Übersichtsliste angezeigt.

Bildschirmfotos

Damit Sie sich selber ein Bild machen können, sind nachfolgend die wichtigsten Ansichten der Applikation BIZCARE aufgeführt.

Internes Infobrett für den Informationsaustausch:

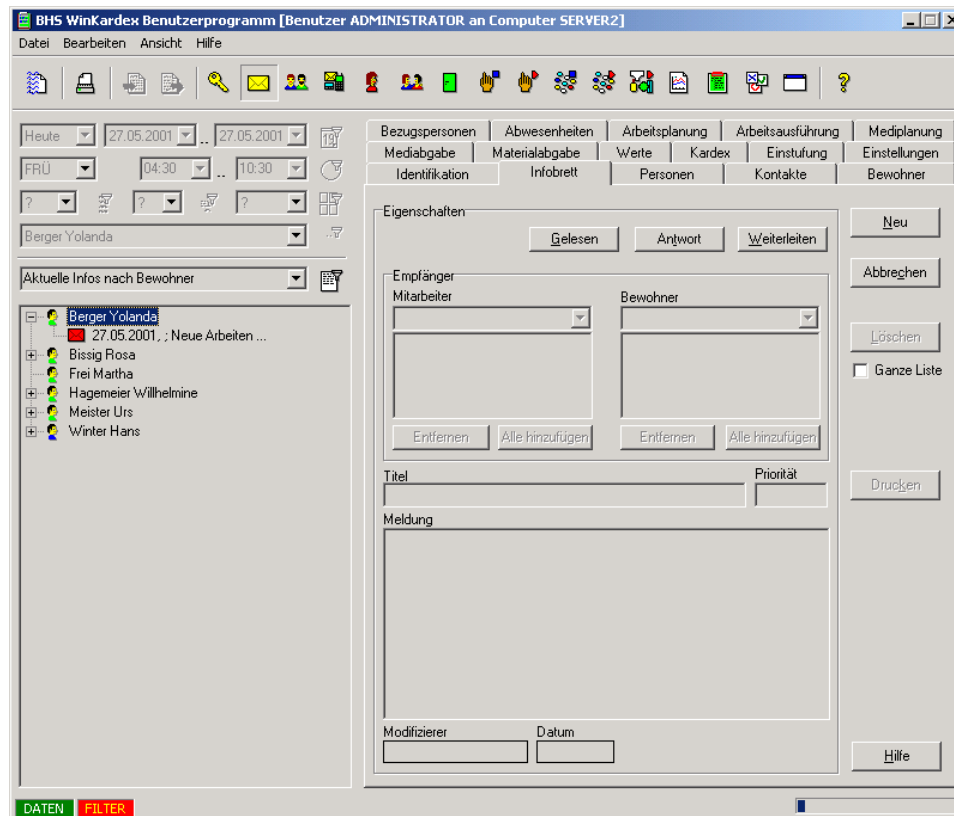

Die Überprüfung der Einstufungen der Bewohner:

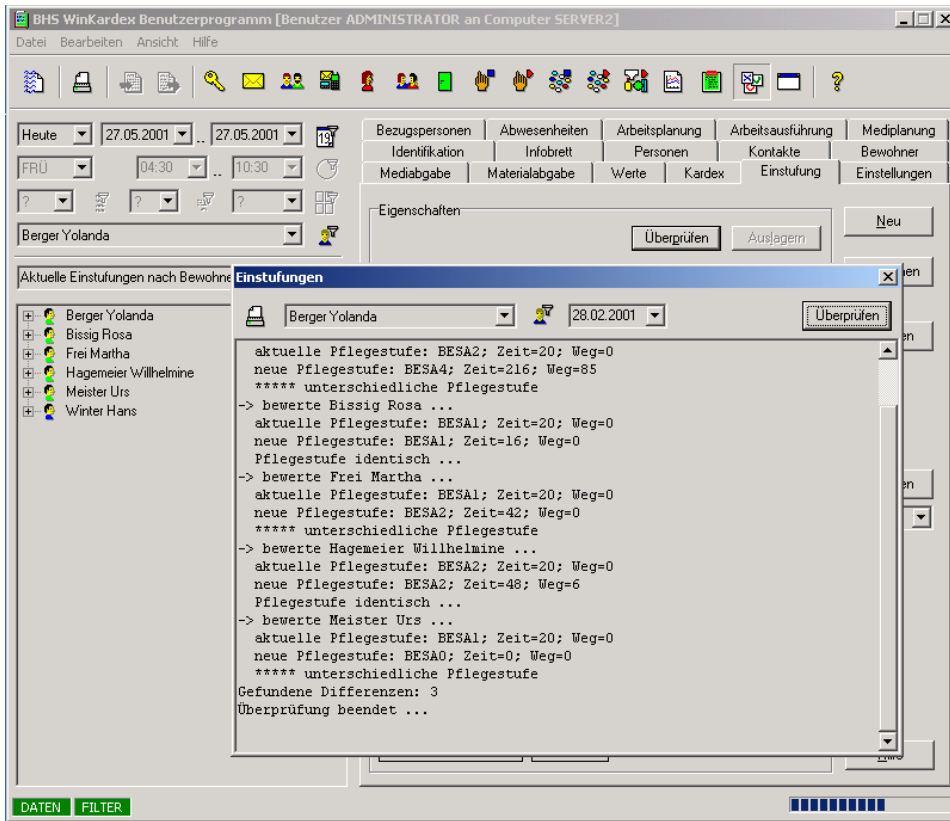

Die Arbeitsliste für einen Bewohner in MS-Excel:

Arbeitsplan											Bewoh
Zeit	Arbeit	Zusatztext	Zeit	Weg	Di	Krit	Qua	Ta	Von	Bis	Bele
05.00	Hilfestellung Lagern	DK-Sack wechseln	14	0	NW	G3	Q7	T36	01.12.2000	28.07.2099	
07.00	Spritzen / Infusion		13	8	FRU	GeBe	Q4	T49	20.12.2000	20.05.2099	
08.00	Zimmerservice		12	4	FRU	G2	Q7	T28	19.12.2000	19.12.2099	
09.00	Ganztoilette Bett	Katheter Kontrolle	30	0	FRU	G1	Q7	T10	11.08.2000	01.01.2099	
09.00	Verbände anlegen / wechseln		15	0	FRU	GeBe	Q4	T45	28.12.2000	28.12.2099	
09.00	An/Auskleiden ganz		15	0	FRU	G1	Q7	T16	28.12.2000	28.12.2099	
10.00	Medikamente bestellen / richten /		10	0	FRU	GeBe	Q4	T61	28.12.2000	28.12.2099	
10.00	Spritzen / Infusion	Diabetes	10	0	FRU	GeBe	Q4	T49	28.12.2000	28.12.2099	
11.00	Umgang Patientenheber		10	0	FRU	G3	Q7	T40	28.12.2000	28.12.2099	
12.00	Hinweise		2	0	?	G1	Q7	T02	28.02.2001	28.02.2099	
12.00	Anleitung	asdfsdfafd	1	0	?	G1	Q7	T01	01.03.2000	31.12.2099	
12.00	Unterstützung Fortbewegung	Speisesaal	5	0	FRU	G3	Q7	T31	28.12.2000	28.12.2099	
13.00	Hilfestellung ins Bett gehen		10	0	GD1	G3	Q7	T35	28.12.2000	28.12.2099	
14.30	Finger- und Fußpflege		15	0	GD1	G1	Q7	T19	28.12.2000	28.12.2099	
15.00	An/Auskleiden ganz		15	0	GD1	G1	Q7	T16	28.12.2000	28.12.2099	
15.30	Medizinische Bäder		30	0	GD1	GeBe	Q4	T59	28.12.2000	28.12.2099	
16.00	An/Auskleiden ganz		15	1	GD1	G1	Q7	T16	28.12.2000	28.12.2099	
17.00	Hilfestellung Aufstehen		10	0	GD1	G3	Q7	T34	28.12.2000	28.12.2099	
18.00	Unterstützung Fortbewegung	Speisesaal	5	0	SPA	G3	Q7	T31	28.12.2000	28.12.2099	
20.00	An/Auskleiden ganz		15	0	GD1	G1	Q7	T16	28.12.2000	28.12.2099	
20.00	Hilfestellung ins Bett gehen		10	0	SPA	G3	Q7	T35	28.12.2000	28.12.2099	
21.00	Kontrolle, Überwachung		5	0	SPA	GeBe	Q4	T42	28.12.2000	28.12.2099	
21.00	Kardex		10	0	NW	G3	Q4	T37	28.12.2000	28.12.2099	

Die Ressourcenplanung für die Arbeiten:

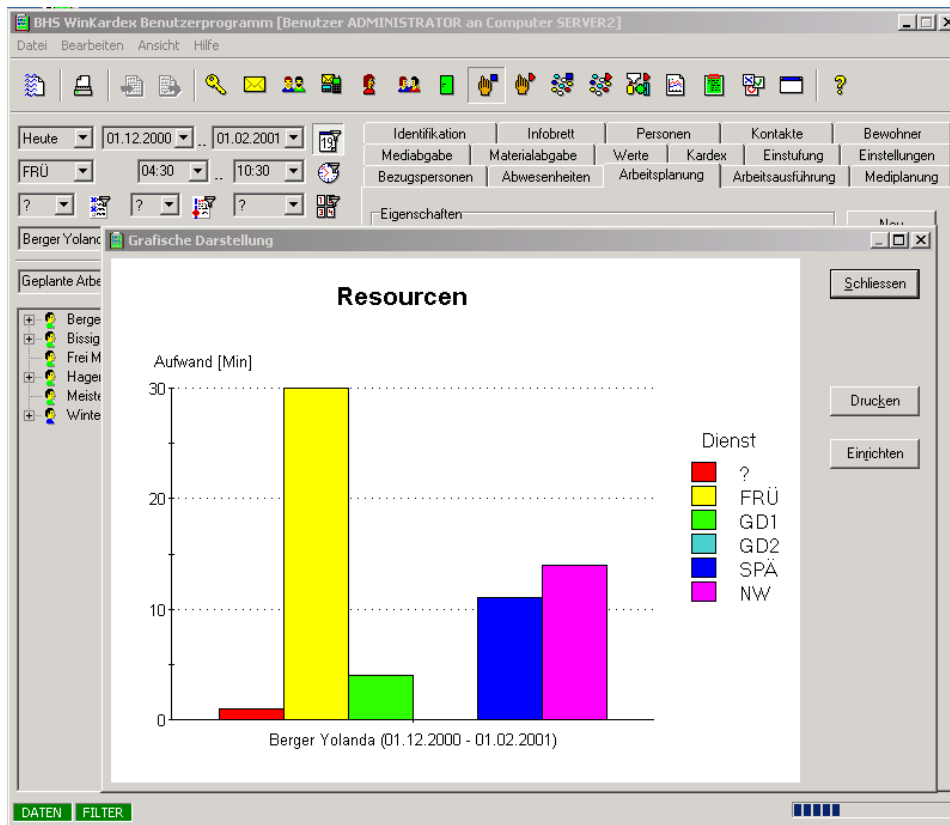

Die grafische Darstellung der Fieberkurve eines Bewohners:

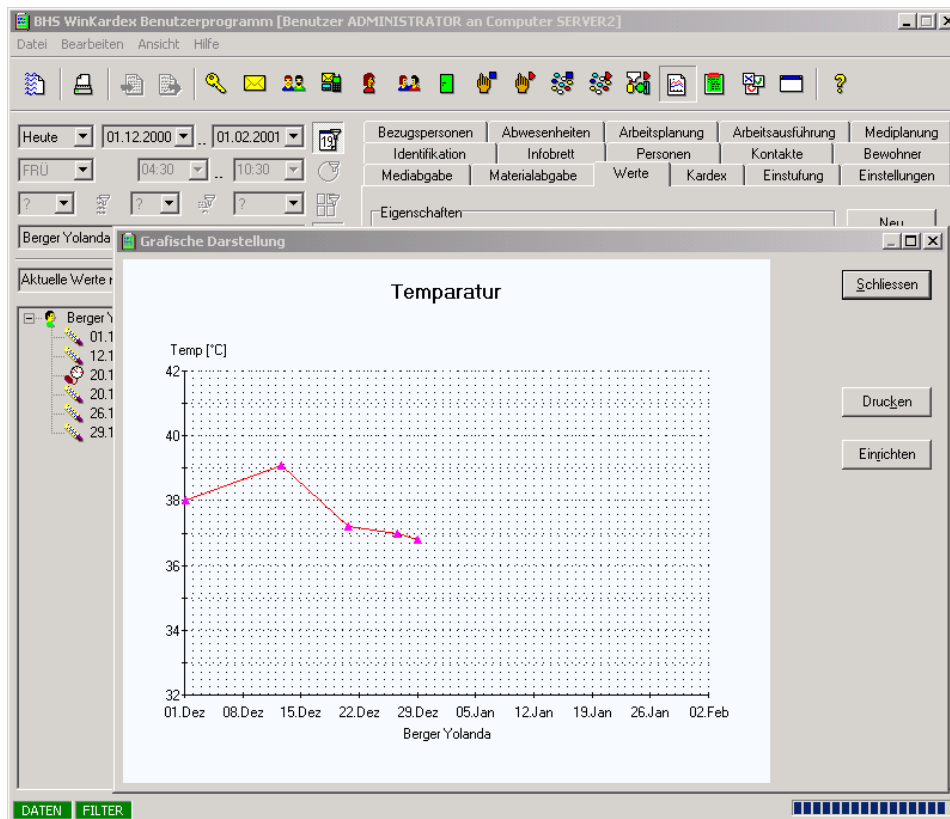

Voraussetzungen Einzelplatzversion

Damit die Applikation BIZCARE Einzelplatz betrieben werden kann, müssen folgende Voraussetzungen abgedeckt werden:

Benutzerrechner

Rechner:	CPU Intel Pentium 330MHz, RAM 128Mbyte, HD 20Mbyte frei
Betriebssystem:	MS-Windows98, ME, NT4WS SP6, NT2000PRO SP2 oder neuer
Datenbank:	MDAC V2.5 mit MS-ACCESS2000 oder neuer
Intranet:	Personal Internet Information Server V3.0 oder neuer
Grafik:	Grafik 1024x768 Pixel, 256 Farben
Eingabe:	Tastatur, Maus
Ausgabe:	Drucker

Voraussetzungen Netzwerkversion

Damit die Applikation BIZCARE als Netzwerkversion betrieben werden kann, müssen folgende Voraussetzungen abgedeckt werden:

Benutzerrechner

Rechner:	CPU Intel Pentium 330MHz, RAM 128Mbyte, HD 20Mbyte frei
Betriebssystem:	MS-Windows98, ME, NT4.0WS SP6, 2000PRO SP2 oder neuer
Datenbank:	MDAC V2.5 mit MS-SQL2000 Server Client Lizenz
Grafik:	Grafik 1024x768 Pixel, 256 Farben
Eingabe:	Tastatur, Maus
Ausgabe:	Drucker
Netzwerk:	TCP/IP

Serverrechner

Rechner:	CPU Intel Pentium II 600MHz, RAM 256Mbyte, HD 300Mbyte frei
Betriebssystem:	MS-WindowsNT2000SER SP2 oder neuer
Datenbank:	MS-SQL2000 Server SP2
Intranet:	Internet Information Server V3.0 oder neuer
Grafik:	Grafik 1024x768 Pixel, 256 Farben
Eingabe:	Tastatur, Maus
Netzwerk:	TCP/IP

Voraussetzungen Mobilversion

Damit die Applikation BIZCARE mit mobilen Geräten betrieben werden kann, müssen folgende Voraussetzungen abgedeckt werden:

Mobilrechner

Rechner:	PocketPC mit Internet Explorer
Betriebssystem:	MS-WindowsCE 3.0 oder neuer
Grafik:	Grafik 340x240, 256 Farben
Eingabe:	Stift, Tastatur
Netzwerk:	PCMCIA-Erweiterung mit PCMCIA-WirelessLAN 802.1 Karte
Zentral:	WirelessLAN AccessPoint mit Verbindung zum Netzwerk WINS-Server und DNS-Server aufgesetzt und konfiguriert